

Nieuwsbrief:

In dit nummer:

- Doorlichting van het inspectieproces
- Wijziging Reglement Registratie
- Register in cijfers
- Jaarbijdrage SNA

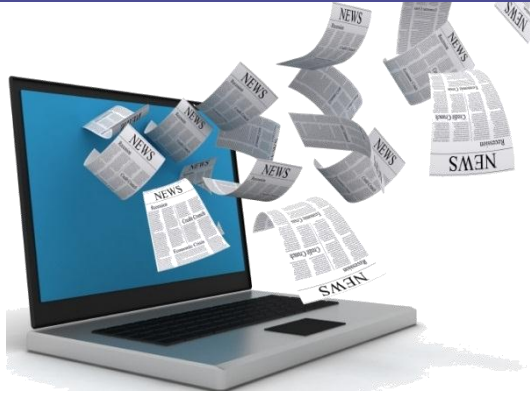

Safex Certificatie Instelling
Nijverheidstraat 17
2984 AH Ridderkerk

Tel: 0180-46.10.40
Fax: 0180-46.22.29

info@safexcertificatie.nl
www.safexcertificatie.nl

• Doorlichting van het inspectieproces

Omdat de betrouwbaarheid van het SNA-keurmerk voor een groot deel afhankelijk is van de kwaliteit van de inspecties, heeft SNA het inspectieproces door het onderzoeksbureau Berenschot laten doorlichten. Op basis van de aanbevelingen die volgde uit het onderzoek is de SNA met de inspectie-instellingen tot aanvullende afspraken gekomen. De afspraken hebben onder meer betrekking op de competenties van de inspecteurs, het aanleveren van de integrale inspectierapporten aan de SNA door de inspectie- instellingen en andere kwaliteitsborgingsafspraken. Deze aanvullende afspraken zijn onder andere opgenomen in het nieuwe Reglement Inspectie-instellingen.

Het nieuwe Reglement Inspectie-instellingen treft u aan op de SNA-website.

• Wijziging Reglement Registratie

Op 10 oktober 2012 is er een nieuwe versie van het Reglement Registratie door het bestuur van SNA vastgesteld. De belangrijkste wijzigingen hebben onder meer betrekking op ondernemingen die overstappen naar een andere inspectie-instelling. Het overstappen naar een inspectie-instelling is niet mogelijk als er een geschil is en de bezwaarprocedure bij de oorspronkelijke inspectie-instelling nog niet is afgehandeld (artikel 8). Tevens is nadrukkelijk vastgelegd dat een onderneming die wenst over te stappen naar een andere inspectie-instelling zich opnieuw moet aanmelden bij de SNA (artikel 9 lid 2).

Daarnaast is de maximale termijn gedurende welke een onderneming eenmalig kan zijn opgenomen in het "overzicht aangemelde ondernemingen" teruggebracht van 6 naar 3 maanden (artikel 12).

Toevoeging is (artikel 9. lid 14). De onderneming wordt geacht zich te houden aan de geldende gelijke behandelingswetgeving. De onderneming moet hiervoor waarborgen dat er een beleid (of maatregelen) is vastgesteld, ingevoerd en wordt onderhouden ter voorkoming van discriminatie.

Het nieuwe Reglement Inspectie-instellingen treft u aan op de SNA-website.

• Register in cijfers

Het register heeft in 2012 een goede ontwikkeling doorgemaakt. Het aantal gecertificeerde ondernemingen is wederom verder gestegen. Het aantal gecertificeerde bedrijven bedraagt per 1 december 2012 3.050. Daarnaast laten ook de aanmeldingen een meer dan forse stijging zien. Per 1 december 2012 hadden 1.092 ondernemingen zich aangemeld. De stijging van het aantal aanmeldingen wordt deels veroorzaakt door een toestroom van de schoonmaakbedrijven (leden van de Ondernemersorganisatie Schoonmaak- en Bedrijfsdiensten, OSB). OSB hanteert vanaf 1 januari 2013 namelijk ook het SNA-keurmerk. Daarnaast heeft naar verwachting ook de registratieplicht, de fiscale vrijwaring en de discussies over aanpak van de malafiditeit een positief effect op het aantal aanmeldingen. Meer en meer opdrachtgevers kiezen er voor gebruik te gaan maken van de gecertificeerde ondernemingen.

Grafiek: gecertificeerde ondernemingen

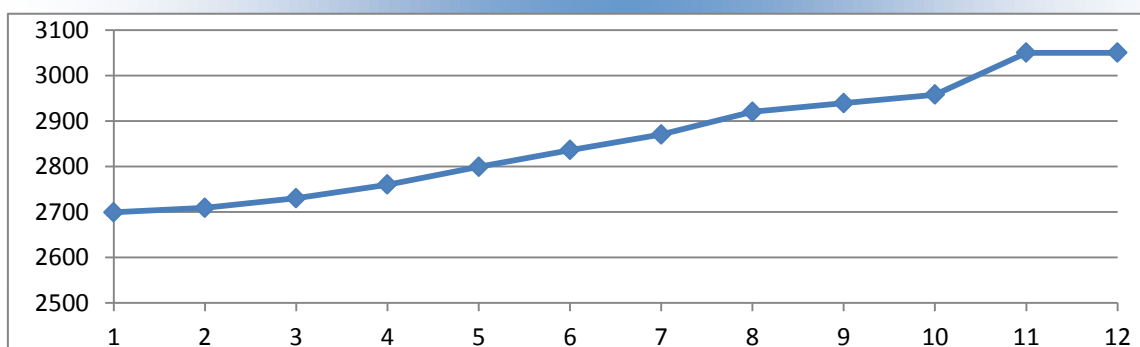

Grafiek: Aangemelde ondernemingen

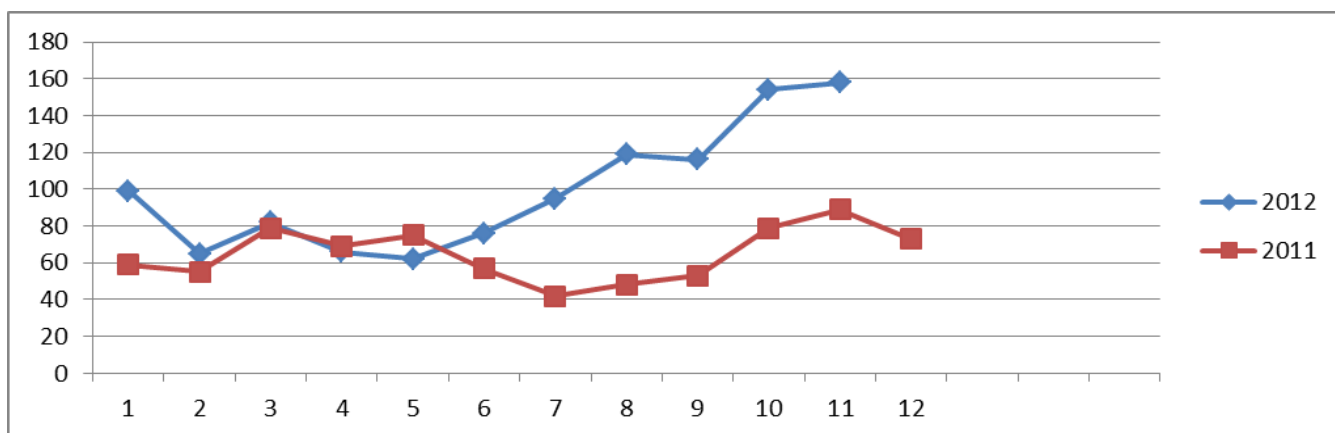

Naar verwachting zal SNA in 2012 circa 6.000 inspecties uitvoeren. In de eerste 11 maanden van 2012 heeft dit geleid tot het intrekken van het keurmerk bij 344 ondernemingen.

Grafiek: Ontwikkeling doorgehaalde ondernemingen

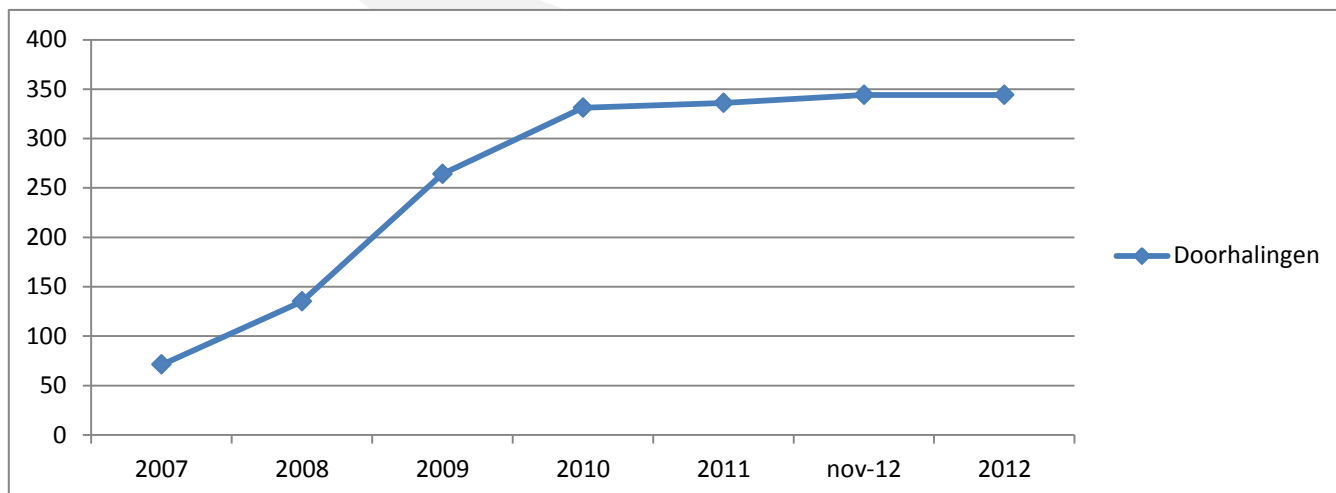

- **Jaarbijdrage SNA 2013**

De jaarbijdrage voor het SNA-keurmerk is twee jaar ongewijzigd gebleven. Door extra werkzaamheden en kosten waarmee SNA wordt geconfronteerd, is SNA verplicht de jaarbijdrage voor 2013 met 4,5% te verhogen tot € 230,- per jaar (excl. BTW).



Safex Certificatie Instelling

Nijverheidstraat 17
2984 AH Ridderkerk
Tel: 0180-461040
Fax: 0180-462229
info@safexcertificatie.nl
www.safexcertificatie.nl